

ORGANIGRAMMA DELL'ENTE
ISTITUTO IMMACOLATA CONCEZIONE
SEDE CENTRALE
SINGOLE SCUOLE
a.s. 2023/2024

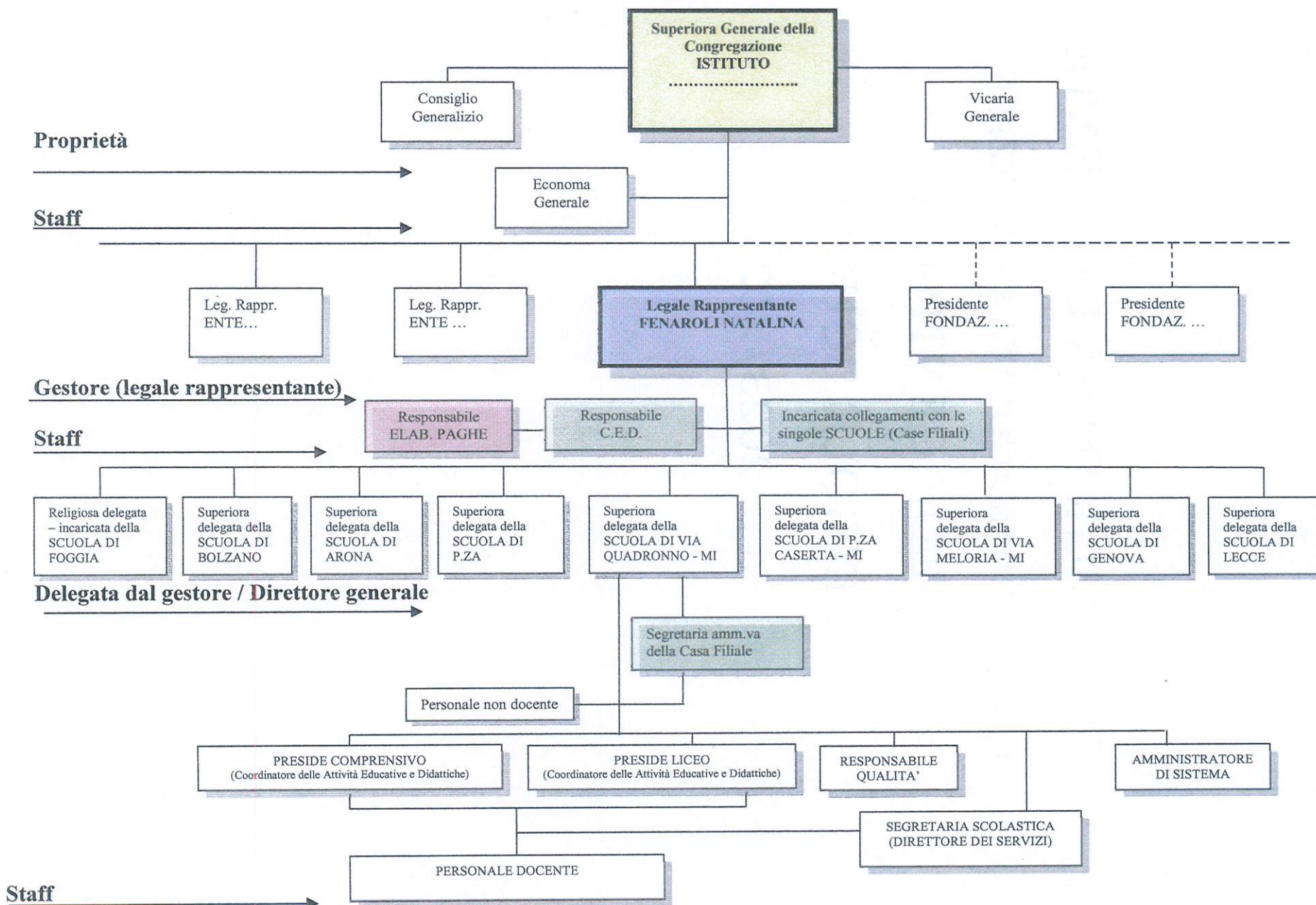

ORGANIGRAMMA DELL'ENTE SEDE LEGALE

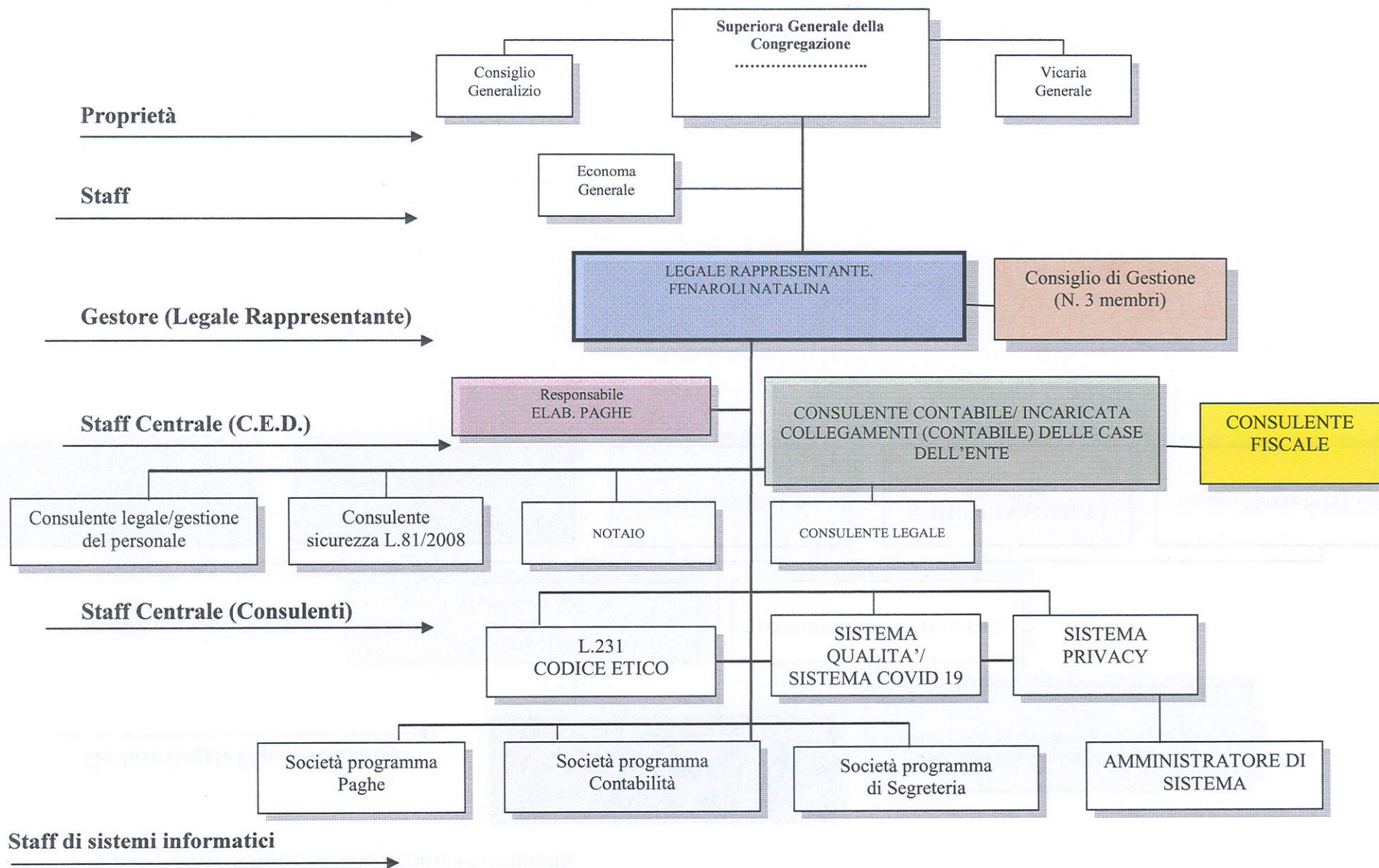

SEZIONALE Settore Amministrativo-Gestionale

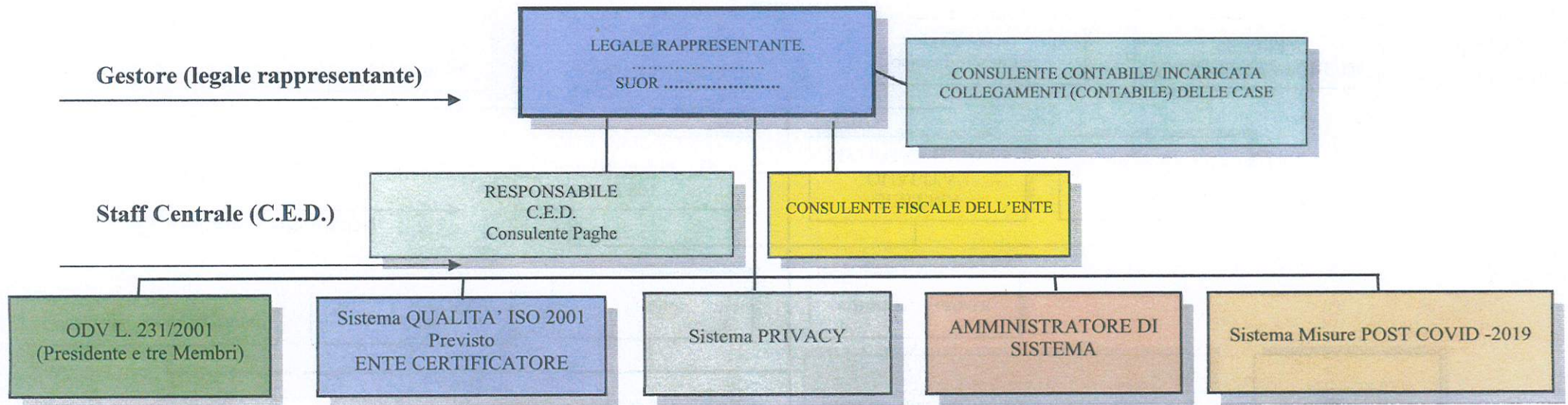

MOTIVAZIONE...RESPONSABILITÀ

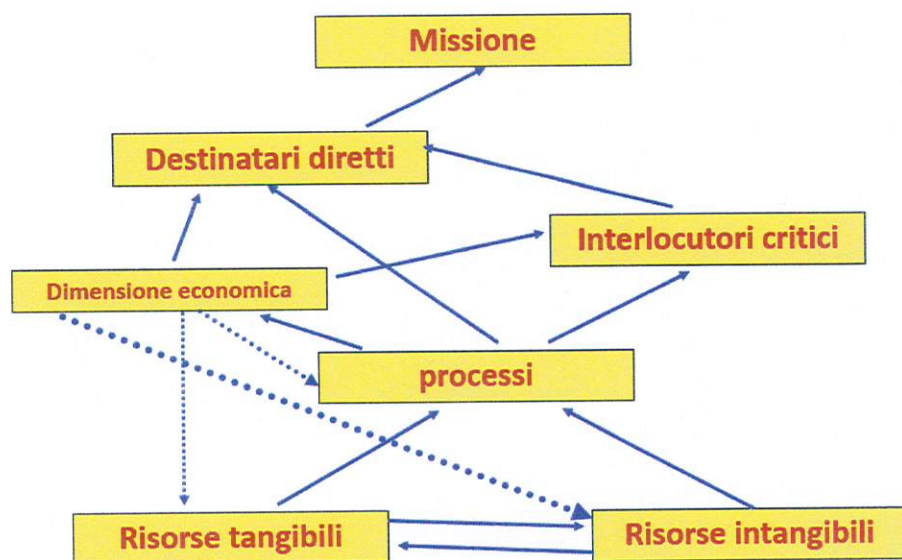

In figura è rappresentata l'immagine che abbiamo della nostra scuola.

- La figura del **Capo di Istituto** (delegata della legale Rappresentante) si colloca a custode della **Missione**, che esprime l'Identità Carismatica
- La figura del **Preside/Coordinatore delle Attività Educative e Didattiche** si colloca nell'aspetto didattico/educativo a coordinamento e responsabile: dei Destinatari diretti (allievi) degli interlocutori critici (famiglie) delle Risorse Intangibili (Docenti) come meglio specificato nell'allegato 3 e nelle linee pedagogiche delle Marcelline
- L'**ufficio amministrativo** si colloca nella dimensione economica e nei processi.

